

9 estacas Ø 23cm
capacidade nominal 10T
comprimento da estaca depende da sondagem de solo
comprimento mínimo 6m

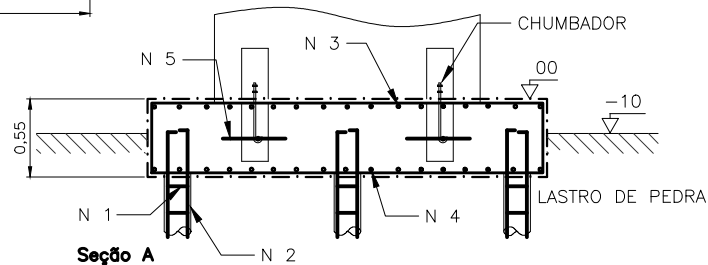

LISTA DE MATERIAL	
Descrição	Quantidade
Concreto Usinado - FCK 25	5,00 m ³

LISTA DE AÇO				
N	Ø	Qntd.	Comp.(un)	Comp. Total
1	5,0	VAR	55 cm	VARIÁVEL
2	10,0	36	VAR	VARIÁVEL
3	10,0	28	265 cm	7.420 cm
4	10,0	28	265 cm	7.420 cm
5	25,0	4	100 cm	400 cm

CAPACIDADE DA ESTACA: 10 TON

Medidas em centímetros

- *1-Todas as medidas estão em centímetros, exceto quando indicado o contrário.
- *2-A profundidade da estaca depende de análise do solo, que cabe ao cliente.
- *3-Este projeto e sugestivo e sua aplicação é de responsabilidade do cliente.
- *4-A Fazforte não tem responsabilidade nenhuma sobre falhas de execução da base

**GRUPO
FAZFORTE**
www.fazforte.com.br

Título	CAIXA D'ÁGUA METÁLICA BASE TCS 1601
Projeto	BASE EM CONCRETO ARMADO
Responsável Técnico	Joaquim Quirino Lopes Eng. Civil CREASP 0640568145